

SCHWIMMGREIFBAGGER HOL RUT



(Archivbild)

Das schwimmende Gerät „Hol rut“ ist ein Ponton mit einem fest verbauten Seilgreifbagger der Firma Weserhütte. Der Bagger wurde von der Flotte Hamburg zur Wassertiefeninstandhaltung eingesetzt.

TECHNISCHE DATEN PONTON

Bauwerft:	Sürken, Papenburg
Baujahr:	1972
Schiffskörper:	Stahl
Aufbauten:	Stahl
Länge ü. a.:	27,00 m
Breite ü. a.:	10,50 m
Seitenhöhe:	2,70 m
Tiefgang:	1,65 m
Verdrängung:	400 t

ZEUGNISSE

Gemeinschaftszeugnis gültig bis:	01.08.2024
Nutzung der Wasserstraßen:	3 und 4 sowie 2 und 2-Binnen

STATIONÄRER BAGGER

Hersteller:	Weserhütte
Typ:	W 320
Baujahr:	1991
S/N:	320042
Ausleger max.:	15,00 m
Seilzugkraft an der Winde:	225 kN
Seilgeschwindigkeit:	52,4 m/min
Seildurchmesser:	28 mm
Schwenkgeschwindigkeit:	3 ¹ / _{min}
Maschine:	Deutz, BF6M 1015 MC, 261 kW, Baujahr 2010

BORDKRAN / TECHNISCHE AUSRÜSTUNG

Hersteller:	Palfinger-Marine
Typ:	PK 9001M AS1.2S
Baujahr:	Baujahr 1997
Ausleger max.:	7,30 m
Hubkraft max.:	11 kN
ÖL-Heizung:	Buderus, G 225 BE-55, 55 kW, Baujahr 2012
Winden:	4 x Verholwinden 1 x Notankerwinde

E-ANLAGE PONTON

Hilfsdiesel 1:	Deutz, BF6M 1013 MC, 139 kW, Baujahr 2012
Hilfsdiesel 2:	Deutz, BF4M 2012, 60 kW, Baujahr 2012

BUNKER

Kraftstoff:	15.000 l
Heizöl:	3.400 l
Frischwasser:	8.400 l
Ballastwasser:	149.000 l

RÄUMLICHKEITEN

Messe, Pantry, WC, Waschraum mit Dusche, 2 Stores, Werkstatt, Maschinenraum, Batterieraum, vier Kammern.

TECHNISCHER ZUSTAND

2010 wurde die Hauptmaschine des Baggers erneuert.
2012 wurden die Hilfsdiesel sowie die Öl-Heizung erneuert.

Der Gesamtzustand des schwimmenden Gerätes wurde zuletzt am 17.11.2014 durch einen freien Sachverständigen ermittelt. Der Gesamtzustand wurde als gut bewertet. Der Bericht kann bei der Besichtigung eingesehen werden.

Die technische Einrichtung, inklusive aller Aggregate, der Sicherheitsausrüstung wurden gemäß den Herstellervorgaben und der gesetzlichen Bestimmungen regelmäßig gewartet und instandgehalten.

LIEGEPLATZ

PAN
Pontonanlage Norderelbe
Entenwerder 1
20539 Hamburg



BESICHTIGUNG

Nur nach vorheriger telefonischer Voranmeldung

Tel.: +49 (0)172 4003655 - Ansprechpartner: Herr Bätjer

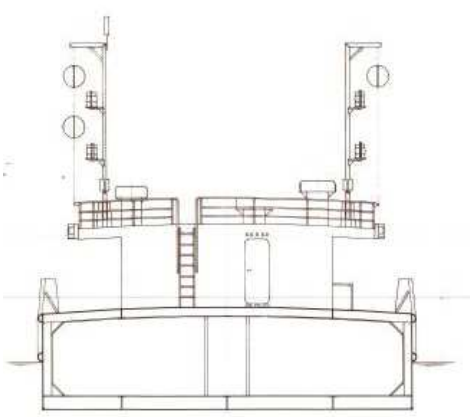
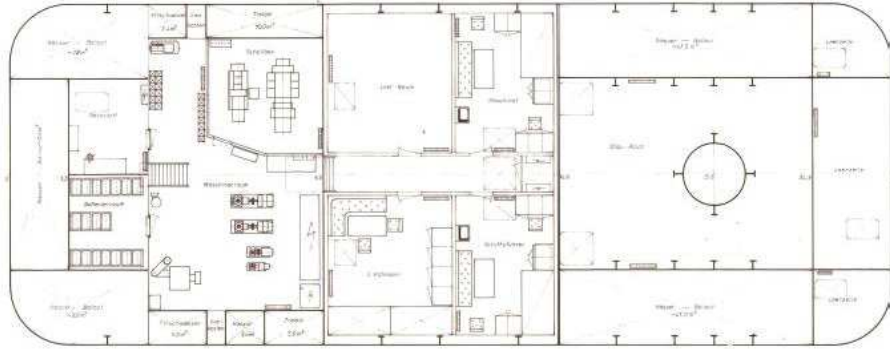
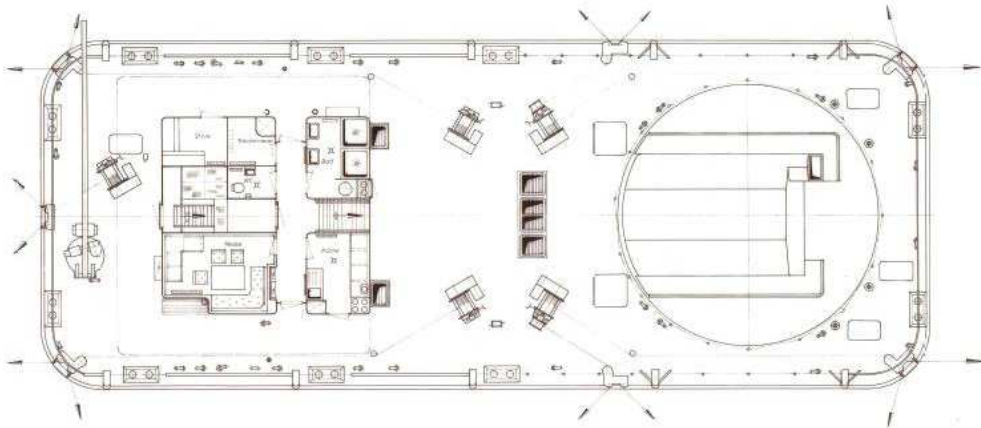
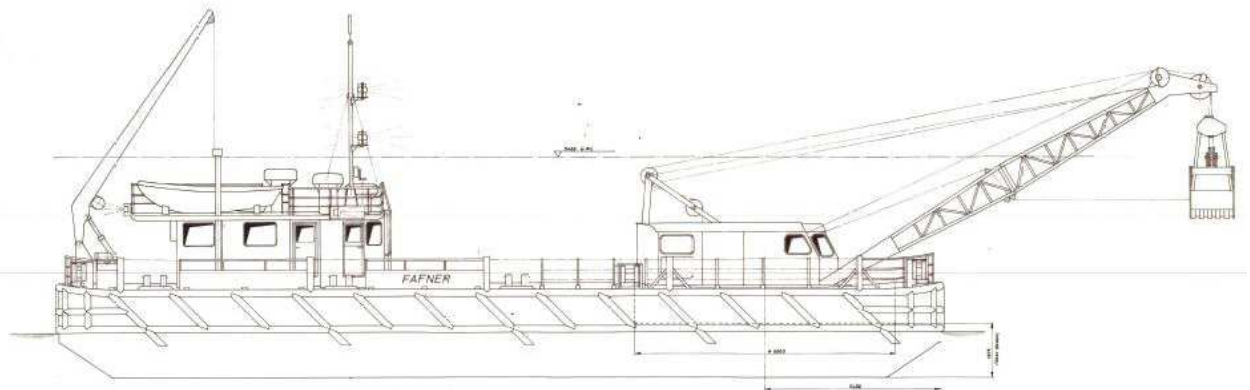

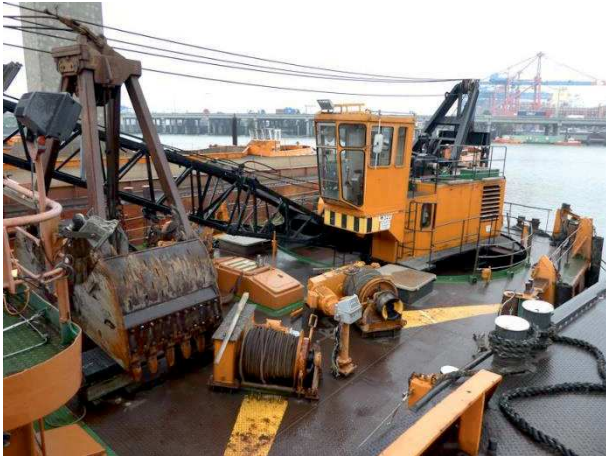



Weitere Bilder auf anfrage.